

# "ALLA SCOPERTA DEL PORTOGALLO"

dal 09 al 13 GIUGNO 2016

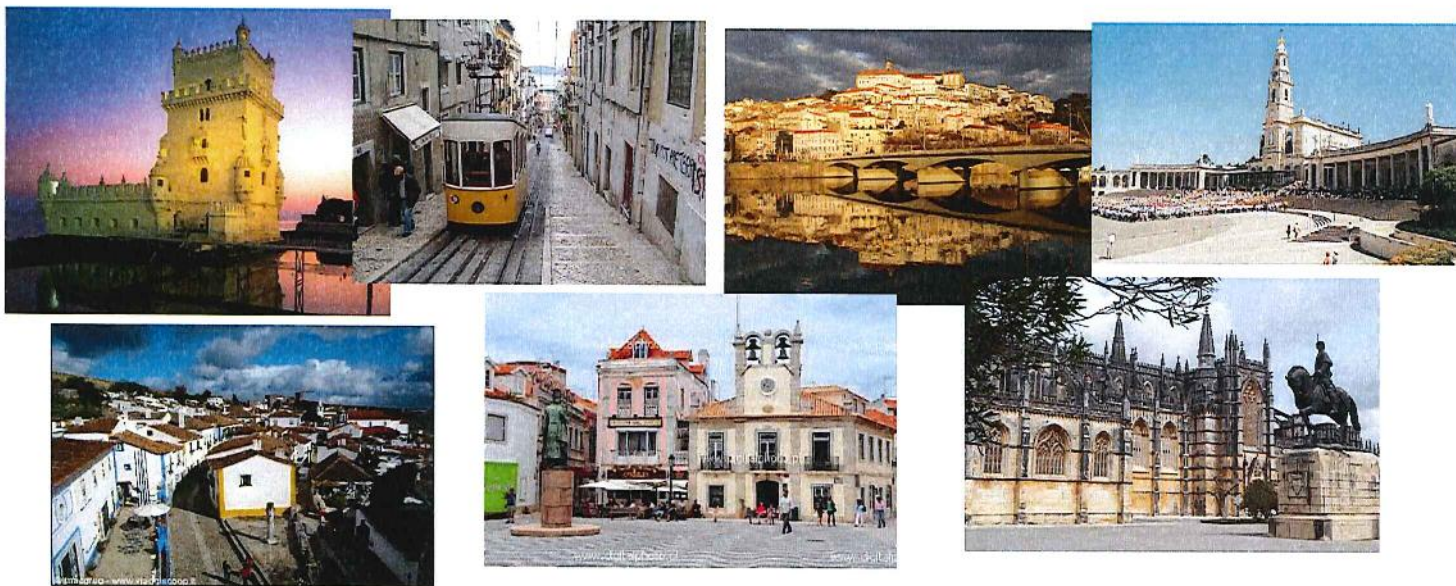

**DURATA**  
**TRASPORTO**

**5 giorni / 4 notti**  
**Volo di linea TAP**

**SISTEMAZIONE**  
**TRATTAMENTO**  
**ASSICURAZIONE**

**Pullman G.T e visite guidate come da programma**  
**Hotels 3 stelle superiore/ 4 stelle (Lisbona/Coimbra/Fatima)**  
**Come da programma**  
**Medico sanitaria, bagaglio e annullamento**

## 1° giorno : PARMA – MILANO MALPENSA– LISBONA

Ritrovo dei Signori Partecipanti in Piazzale Salsi (ad orario da comunicare), sistemazione in pullman riservato e trasferimento per l'aeroporto di Milano Malpensa. Disbrigo delle formalità doganali e alle ore 06.15 partenza con volo di linea per Lisbona. Alle ore 08.05 arrivo a Lisbona, *terra di fascino e storia, gli abitanti che la compongono sono l'eredità dei tanti marinai che hanno solcato i mari portoghesi. Città cantatrice di Fado ha dato forza all'attività portoghese costituendo una delle mete più visitate del mondo. Architettura storica con lo stile manuelino e barocco, ereditato da molti popoli tra i quali gli arabi che hanno dato vigore a dei veri e propri splendori di Lisbona che attirano turisti da tutta Europa.* Incontro con la guida ed intera giornata dedicata alla visita della città. Da non perdere: Quartiere di Belem, la sezione monumentale della città., la torre di Belem e del Monastero di Jeronimo. Tutti questi monumenti rappresentano la "Golden Age" delle scoperte portoghesi che iniziarono nel 15° secolo. Nella parte opposta della città si trova l'area del centro con l'indaffarata piazza Rossio, la Cattedrale, la chiesa di Sant' Antonio e il quartiere di Alfama.. Pranzo libero.

Al termine trasferimento in albergo e sistemazione nelle camere riservate. Cena e pernottamento.

**2 ° giorno : LISBONA - OBIDOS – ALCOBACA -NAZARE' – COIMBRA (circa 250 Km.)**

Prima colazione in hotel. Sistemazione in pullman riservato e partenza per Obidos, villaggio medioevale di charme circondato dalle sue mura. Visita a piedi nelle stradine medioevali. Al termine si raggiunge Alcobaca con visita facoltativa dell'abbazia cistercense. Proseguimento per Nazare', famosa per i vestiti particolari dei pescatori e per le loro coloratissime barche. Pranzo libero. Partenza per Coimbra, la città degli studenti. All'arrivo trasferimento in albergo e sistemazione nelle camere riservate. Cena e pernottamento in hotel.

**3 ° giorno : COIMBRA – FATIMA (circa 90 Km.)**

Prima colazione in hotel. Mattinata dedicata alla visita guidata di Coimbra: visita della sua cattedrale e della vecchia università (esterno) Pranzo libero. Proseguimento per Fatima, una delle mete di pellegrinaggio più ambite dai Cattolici. All'arrivo trasferimento in albergo e sistemazione nelle camere riservate. Cena e pernottamento in hotel.

**4 ° giorno : FATIMA - BATALHA – SANTAREM – LISBONA (circa 180 Km.)**

Prima colazione in hotel. Sistemazione in pullman e partenza per Batalha con visita facoltativa del monastero. La chiesa ed il chiostro sono capolavori di stile Gotico e Manuelino. Pranzo libero Partenza per Santarem considerata la capitale del Gotico in Portogallo. Proseguimento per Lisbona. All'arrivo trasferimento in albergo e sistemazione nelle camere riservate. Cena e pernottamento in hotel.

**5 °giorno : LISBONA – ESTORIL – CASCAIS – SINTRA- LISBONA - MILANO MALPENSA – PARMA (circa 80 Km.)**

Prima colazione in hotel. Partenza in pullman per Estoril, Cascais e Sintra, piccolo villaggio considerato patrimonio dell'umanità dall' Unesco. Visita facoltativa del Palazzo Nazionale, che si distingue per i suoi 2 camini di forma conica. Pranzo in ristorante. Ad orario da comunicare sistemazione in autopullman riservato e trasferimento all'aeroporto di Lisbona. Operazioni d'imbarco e alle ore 20.35 partenza con volo di linea per Milano Malpensa .Cena libera. Arrivo a Milano alle ore 00.10 , ritiro dei bagagli, sistemazione in autopullman riservato e proseguimento per Parma.

**QUOTA INDIVIDUALE DI PARTECIPAZIONE:**

<b>Minimo 15 adulti paganti quota intera</b>	<b>Euro 1010,00</b>
<b>Minimo 20 adulti paganti quota intera</b>	<b>Euro 940,00</b>
<b>Minimo 25 adulti paganti quota intera</b>	<b>Euro 915,00</b>
<b>Minimo 30 adulti paganti quota intera</b>	<b>Euro 880,00</b>
<b>Supplemento singola (soggetta a disponibilita' hotel)</b>	<b>Euro 180,00</b>

**LE QUOTE COMPREDONO :**

- Trasferimenti in pullman G.T. da Parma all'aeroporto di partenza a/r
- Volo di linea TAP in classe economica Milano Malpensa /Lisbona a/r
- Franchigia bagaglio kg 20 + bagaglio a mano
- Tasse aeroportuali PREVISTE A OGGI 120 EURO

LE TASSE AEROPORTUALI SONO SOGGETTE A RICONFERMA, L'IMPORTO DEFINITIVO SARA' RICONFERMATO AD EMISSIONE BIGLIETTO AEREO.

- Sistemazione in hotels 3\*\*\* sup. /4\*\*\*\* in camera doppia standard con servizi privati
- Trattamento di mezza pensione (cene con menu a 3 portate) bevande escluse
- Pranzo in ristorante il 5° giorno (menu a 3 portate bevande escluse)
- Il servizio Pullman GT come da programma
- Guida /accompagnatore locale per l'intera durata del tour
- Assicurazione medico- bagaglio
- Assicurazione contro le penali di annullamento

### **LE QUOTE NON COMPREDONO :**

- Tutti i pranzi (escluso il pranzo del 5° giorno) , le bevande a tutti i pasti
- Eventuale adeguamento carburante e/o tasse aeroportuali (ad emissione biglietti)
- Eventuale tassa di soggiorno da pagare in loco (al momento 1 euro per persona per notte)
- Le mance, i facchinaggi, gli ingressi a musei, monumenti, siti ecc..
- Gli extra di ogni genere e tutto quanto non espressamente indicato nel **“le quote non comprendono”**

ESTRATTO DEL PROGRAMMA DI VIAGGIO COMPLETO CHE E' DISPONIBILE PRESSO NUOVA PLANETARIO. IL PRESENTE PROGRAMMA E' STATO REDATTO IN OSSERVANZA DEL DDL 206 DEL 06-09-05 DELLA LEGGE REGIONALE EMILIA ROMAGNA N. 7 DEL 2003. **GARANZIA ASSICURATIVA :**

Unipol Assicurazioni SpA – Polizza Responsabilità Civile I° Rischio 7/2930/319/100012466

Unipol Assicurazioni SpA - Polizza Grandi Rischi – II° Rischio 7/2930/319/ 40126028

ORGANIZZAZIONE TECNICA : NUOVA PLANETARIO SPA – FILIALE PLANETARIO DUOMO DI PARMA –BORGO XX MARZO 17

- TEL 0521- 234308

autorizzazione all'esercizio dell'attività rilasciata dalla provincia di Reggio Emilia 5/98

protocollo numero 6562/14867 del 20/4/1998 più atto aggiuntivo protocollo 96050 / 14869 del 19 / 12/ 1002.

INFORMAZIONI PER IL VIAGGIATORE : NUMERO TELEFONICO PER L'ASSISTENZA DURANTE LO SVOLGIMENTO DEL VIAGGIO : 0521- 23 43 08. IN CASO DI EVENTUALI CONTROVERSIE IL VIAGGIATORE SI POTRA' RIVOLGERE DIRETTAMENTE ALLA SEDE DI NUOVA PLANETARIO SPA, VIA FERRUCCIO FERRARI, 6 - REGGIO EMILIA.

COMUNICAZIONE OBBLIGATORIA AI SENSI DELL' ART 16 DELLA LEGGE 3 AGOSTO 1998 ,N 269 “ la legge italiana punisce con la pena della reclusione i reati inerenti alla prostituzione o alla pornografia minorile, anche se gli stessi sono commessi all'estero

**ORGANIZZAZIONE TECNICA “ NUOVA PLANETARIO “ BORGO XX MARZO , 17 - TEL 0521 234308**

**DOCUMENTI PER L'ESPATRIO** ricordiamo che ogni passeggero durante tutto il viaggio dovrà avere con sé un documento valido per l'espatrio e cioè il passaporto o la carta di identità. Secondo le ultime normative, la Carta d'identità sia cartacea che elettronica, (CON VALIDITÀ 5 ANNI) **non deve avere annotazioni di PROROGA sul retro, anche se convalidate da timbri del Comune. Pertanto, i cittadini italiani dovranno essere muniti esclusivamente di carte d'identità con validità decennale dalla data del rilascio.**

Inoltre NON deve recare sul retro la scritta NON VALIDA PER L'ESPATRIO. La mancanza di documenti o la loro irregolarità possono pregiudicare la partecipazione al viaggio, senza alcun diritto, da parte del viaggiatore, ad alcuna forma di rimborso.

**ASSISTENZA SANITARIA** ricordiamo a tutti i partecipanti il **tesserino sanitario** che permette ai cittadini italiani, che viaggiano nell'UNIONE EUROPEA di ottenere le stesse prestazioni sanitarie cui hanno diritto in Italia